

Carte du zonage réglementaire de la vallée de la Rhonelle et de ses affluents

THIANT

Éléments généraux

- Limite communale
- Limite de la zone d'étude du PPRI
- Lit mineur de la Rhonelle, de ses affluents et de l'Escaut et surface en eau
- Partie souterraine des cours d'eau
- Bâti
- Limite parcellaire

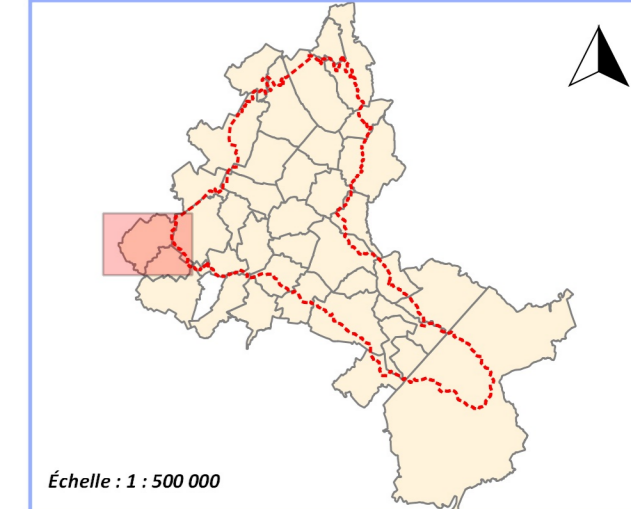

Grille du zonage réglementaire

| Enjeux PPR                      | Parties Non Urbanisées | Parties Actuellement Urbanisées (PAU) | Centres Urbains (CU) |
|---------------------------------|------------------------|---------------------------------------|----------------------|
| Aléa                            |                        |                                       |                      |
| Très fort / Conditions extrêmes | Zone vert foncé        | Zone rouge                            | Zone orange foncé    |
| Fort / Forte accumulation       |                        | Zone bleue                            | Zone orange clair    |
| Moyen / Accumulation moyenne    | Zone verte             |                                       |                      |
| Faible / Ruissellement faible   |                        |                                       |                      |
| Fort écoulement                 | Zone magenta           |                                       |                      |
| Écoulement                      |                        |                                       |                      |

Des recommandations liées à la gestion des eaux pluviales s'appliquent sur l'ensemble du territoire d'étude. Pour plus de précisions, se référer au chapitre III.7 du règlement du PPRI.



Système de coordonnées : Lambert 93 (RGF93)  
 Projection : Lambert conique conforme  
 Source : DGI cadastre mis à jour 01/2019

Mars 2022

ZONAGE\_V06.rhp

