

Carte des hauteurs d'eau de référence de la vallée de la Rhonelle et de ses affluents

**SEBOURG**

**Éléments généraux**

- Limite communale
- Limite de la zone d'étude pour le ruissellement
- Limite du bassin versant de la Rhonelle
- Lit mineur de la Rhonelle, de ses affluents et de l'Escaut et surface en eau
- Partie souterraine des cours d'eau
- Bâti
- Limite parcellaire

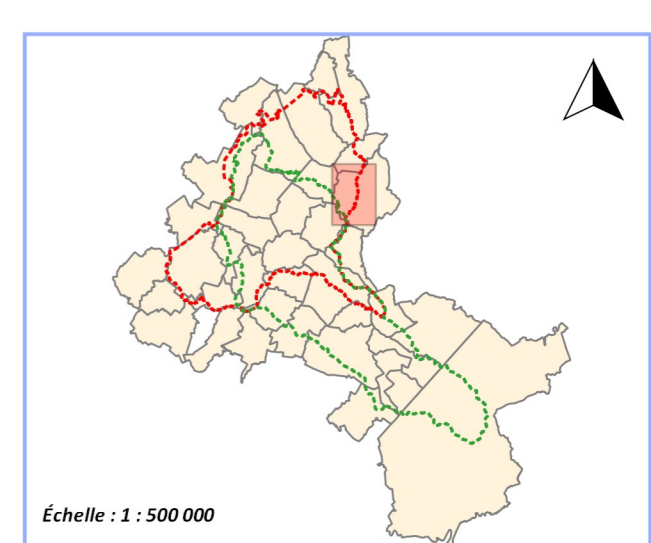

**Grille des classes de hauteurs d'eau de référence**

Hauteur de submersion	Supérieure à 2,50 m	
	de 2 m à 2,50 m	
	de 1,50 m à 2 m	
	de 1,25 m à 1,50 m	
	de 1 m à 1,25 m	
	de 75 cm à 1 m	
	de 50 cm à 75 cm	
	de 25 cm à 50 cm	
Inférieure à 25 cm		

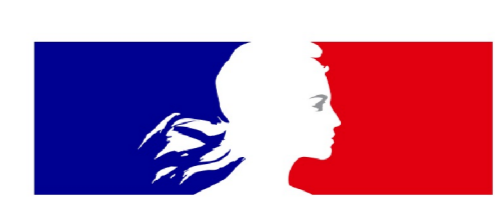

Système de coordonnées : Lambert 93 (RGF93)  
 Projection : Lambert conique conforme  
 Source : DGI-cadastre mis à jour 01/2019

Mars 2022

H\_REF\_V07.shp

