







FAMARS

Éléments généraux

-  Limite communale
-  Limite de la zone d'étude pour le ruissellement
-  Limite du bassin versant de la Rhonelle
-  Lit mineur de la Rhonelle, de ses affluents et de l'Escaut et surface en eau
-  Partie souterraine des cours d'eau
-  Bâti
-  Limite parcellaire

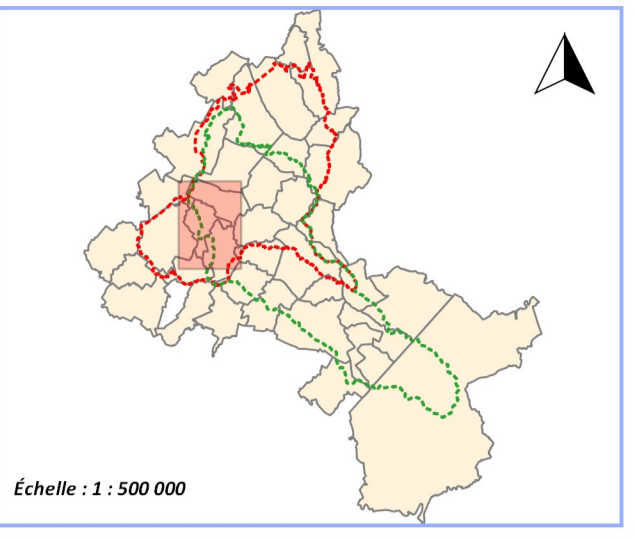

Grille des classes de hauteurs d'eau de référence

Hauteur de submersion	Hauteur de submersion	
	Classe	Couleur
Supérieure à 2,50 m	Supérieure à 2,50 m	Rouge
de 2 m à 2,50 m	de 2 m à 2,50 m	Orange
de 1,50 m à 2 m	de 1,50 m à 2 m	Violet
de 1,25 m à 1,50 m	de 1,25 m à 1,50 m	Indigo
de 1 m à 1,25 m	de 1 m à 1,25 m	Blue
de 75 cm à 1 m	de 75 cm à 1 m	Light Blue
de 50 cm à 75 cm	de 50 cm à 75 cm	Light Green
de 25 cm à 50 cm	de 25 cm à 50 cm	Green
Inférieure à 25 cm	Inférieure à 25 cm	Light Green



Système de coordonnées : Lambert 93 (RGF93)  
Projection : Lambert conique conforme  
Source : DGI-cadastre mis à jour 02/2019

H\_REF\_V07.rhp

