

# Cartographie du zonage réglementaire de la vallée de la Selle

## Pièce n° 18 - MONTRECOURT

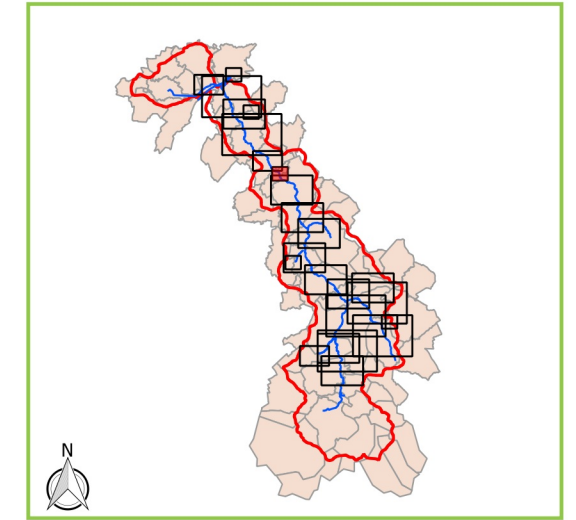

### Éléments généraux

- Lit mineur de la Selle
- Réseau hydrographique secondaire
- Secteur busé
- Limites communales
- Parcelle du cadastre
- Voirie
- Isocotes en m NGF (0.2m)

### Zonage réglementaire

| Enjeux PPR     | Zone Non Actuellement Urbanisée (ZNAU)* | Zone Actuellement Urbanisée (ZAU)** |
|----------------|---|-------------------------------------|
| Aléa Très fort | Zone vert foncé                         | Zone rouge                          |
| Aléa Fort      | Zone vert foncé                         | Zone rouge                          |
| Aléa Moyen     | Zone vert clair                         | Zone bleue                          |
| Aléa Faible    | Zone vert clair                         | Zone bleue                          |

\* : les Zones Non Actuellement Urbanisées (ZNAU) regroupent les catégories d'enjeu suivantes : zones non bâties, prairies et forêt, cultures, zones de hameau et d'urbanisation lâche, terrains de sports, parkings...

\*\* : les Zones Actuellement Urbanisées (ZAU) regroupent les catégories d'enjeu suivantes : zone urbaine construite, zone industrielle construite.



Liberté • Égalité • Fraternité

RÉPUBLIQUE FRANÇAISE

Système de coordonnées : Lambert 93 (RGF93)

Projection : Lambert conique conforme

Source : DGI-cadastre mis à jour 02/2014 V0.5 - Nov 2016

