

PLAN DE SITUATION
DU POSTE DE LIVRAISON D'ÉLECTRICITÉ

PROJET ÉOLIEN EXTENSION
PLAINE D'ESCREBIEUX

Janvier 2017
Echelle : 1/12 500
Réf. : XPE/md
Copyright IGN

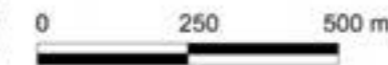

Installation projetée
■ Poste de livraison d'électricité

DEMANDE DE PERMIS DE CONSTRUIRE

DÉPARTEMENT DU PAS-DE-CALAIS
COMMUNE DE NOYELLES-GODAULT

PROJET ÉOLIEN EXTENSION PLAINE
D'ESCREBIEUX

MAITRISE D'OUVRAGE



LES VENTS DE L'EST ARTOIS S.A.S.
521 boulevard du Président Hoover
Le Polychrome
59 800 LILLE
Tél : 03.20.37.60.31
Fax : 03.20.13.96.02

MAITRISE D'OEUVRE

bund atelier d'architecture
178 rue Barthelemy Delespaul
59 000 LILLE
Tél : 06.12.95.10.23
atelier@bundarchitecte.com

LES VENTS DE L'EST ARTOIS SAS
521 Boulevard du Président Hoover
Le Polychrome - 59000 LILLE
Tél : 03 20 37 60 31
Fax : 03 20 13 96 02
Siret : 812 695 427 00011

bund atelier d'architecture
178 rue barthelemy delespaul
59000 lille - france
atelier@bundarchitecte.com
p. 33 6 12 95 10 23
t. 33 9 81 06 99 37
bundarchitecte.com
siren 533 442 633

PC 1
PLAN DE SITUATION
ECH. 1/12 500e

PDL



DEMANDE DE PERMIS DE CONSTRUIRE

DÉPARTEMENT DU PAS-DE-CALAIS
COMMUNE DE NOYELLES-GODAULT

PROJET EOLIEN EXTENSION PLAINE
D'ESCRIBIEUX

MAITRISE D'OUVRAGE



LES VENTS DE L'EST ARTOIS S.A.S.
521 boulevard du Président Hoover
Le Polychrome
59 800 LILLE
Tél : 03.20.37.60.31
Fax : 03.20.13.96.02

MAITRISE D'OEUVRE

 bund atelier d'architecture
178 rue Barthelemy Delespaul
59 000 LILLE
Tél : 06.12.95.10.23
atelier@bundarchitecte.com

LES VENTS DE L'EST ARTOIS SAS
521 Boulevard du Président Hoover
Le Polychrome - 59000 LILLE
Tél : 03 20 37 60 31
Fax : 03 20 13 96 02
Siret : 812 695 427 00011

 bund atelier d'architecture
178 rue barthelemy delespaul
59000 lille - france
atelier@bundarchitecte.com
p. + 33 6 12 95 10 23
f. + 33 9 81 06 99 37
bundarchitecte.com
siren 533 442 633

PC 2
PLAN D'IMPLANTATION
ECH. 1/10 000e

PDL



LES VENTS DE L'EST ARTOIS S.A.S.
521 boulevard du Président Hoover
Le Polychrome
59 800 LILLE
Tél : 03.20.37.60.31
Fax : 03.20.13.96.02



bund atelier d'architecture
178 rue Barthelemy Delespaul
59 000 LILLE
Tél : 06.12.95.10.23
atelier@bundarchitecte.com

LES VENTS DE L'EST ARTOIS SAS
521 Boulevard du Président Hoover
Le Polychrome - 59000 LILLE
Tél : 03 20 37 60 31
Fax : 03 20 13 96 02
Siret : 812 695 427 00011



bund atelier d'architecture
178 rue barthelemy delespaul
59000 lille - france
atelier@bundarchitecte.com
p. +33 6 12 95 10 23
t. +33 9 81 06 99 37
bundarchitecte.com
siren 533 442 633

PC 2
PLAN D'IMPLANTATION
ECH. 1/5 000e

PDL



MAITRISE D'OUVRAGE



LES VENTS DE L'EST ARTOIS S.A.S.
521 boulevard du Président Hoover
Le Polychrome
59 800 LILLE
Tél : 03.20.37.60.31
Fax : 03.20.13.96.02

MAITRISE D'OEUVRE

bund atelier d'architecture
178 rue Barthelemy Delespaul
59 000 LILLE
Tél : 06.12.95.10.23
atelier@bundarchitecte.com

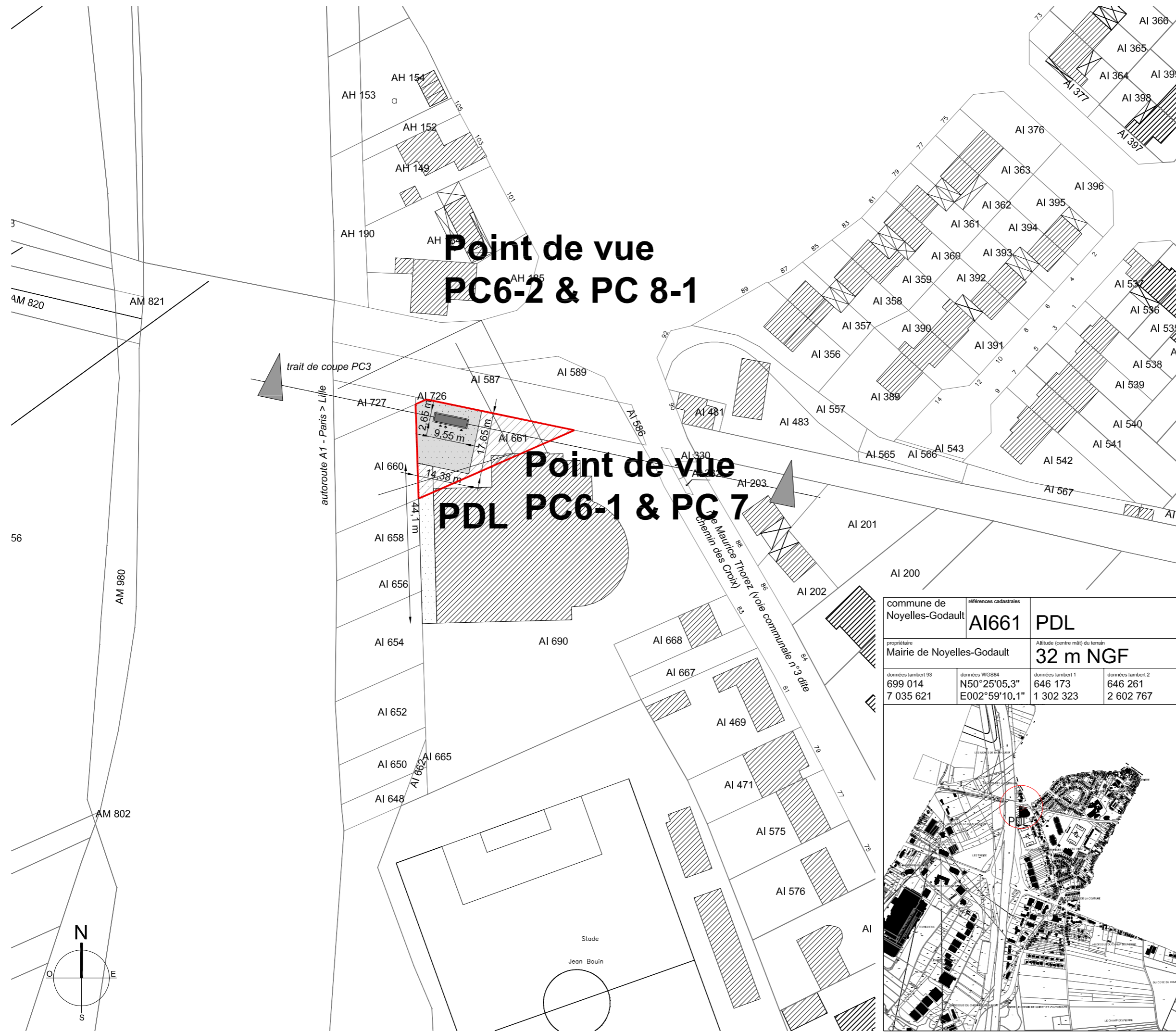

commune de Noyelles-Godault	références cadastrales AI661	PDL	
propriétaire Mairie de Noyelles-Godault	Altitude (centre mât) du terrain 32 m NGF		
données lambert 93 699 014 7 035 621	données WGS84 N50°25'05.3" E002°59'10.1"	données lambert 1 646 173 1 302 323	données lambert 2 646 261 2 602 767

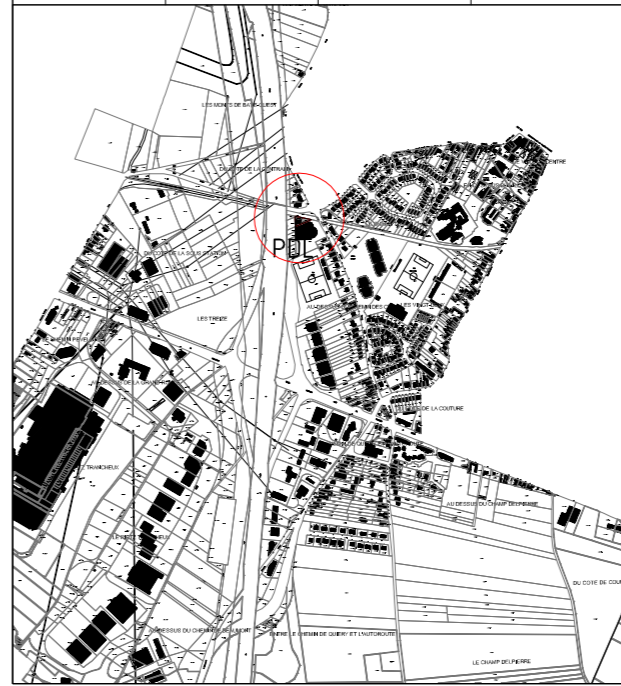

LES VENTS DE L'EST ARTOIS SAS
521 Boulevard du Président Hoover
Le Polychrome - 59000 LILLE
Tél : 03 20 37 60 31
Fax : 03 20 13 96 02
Siret : 812 695 427 00011

bund atelier d'architecture
178 rue barthelemy delespaul
59000 lille - france
atelier@bundarchitecte.com
p. 33 6 12 95 10 23
t. 33 9 81 06 99 37
bundarchitecte.com
siren 533 442 633

PC 2
PLAN D'IMPLANTATION
ECH. 1/1 000e

PDL

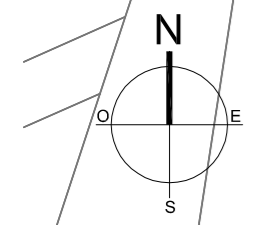

Lille

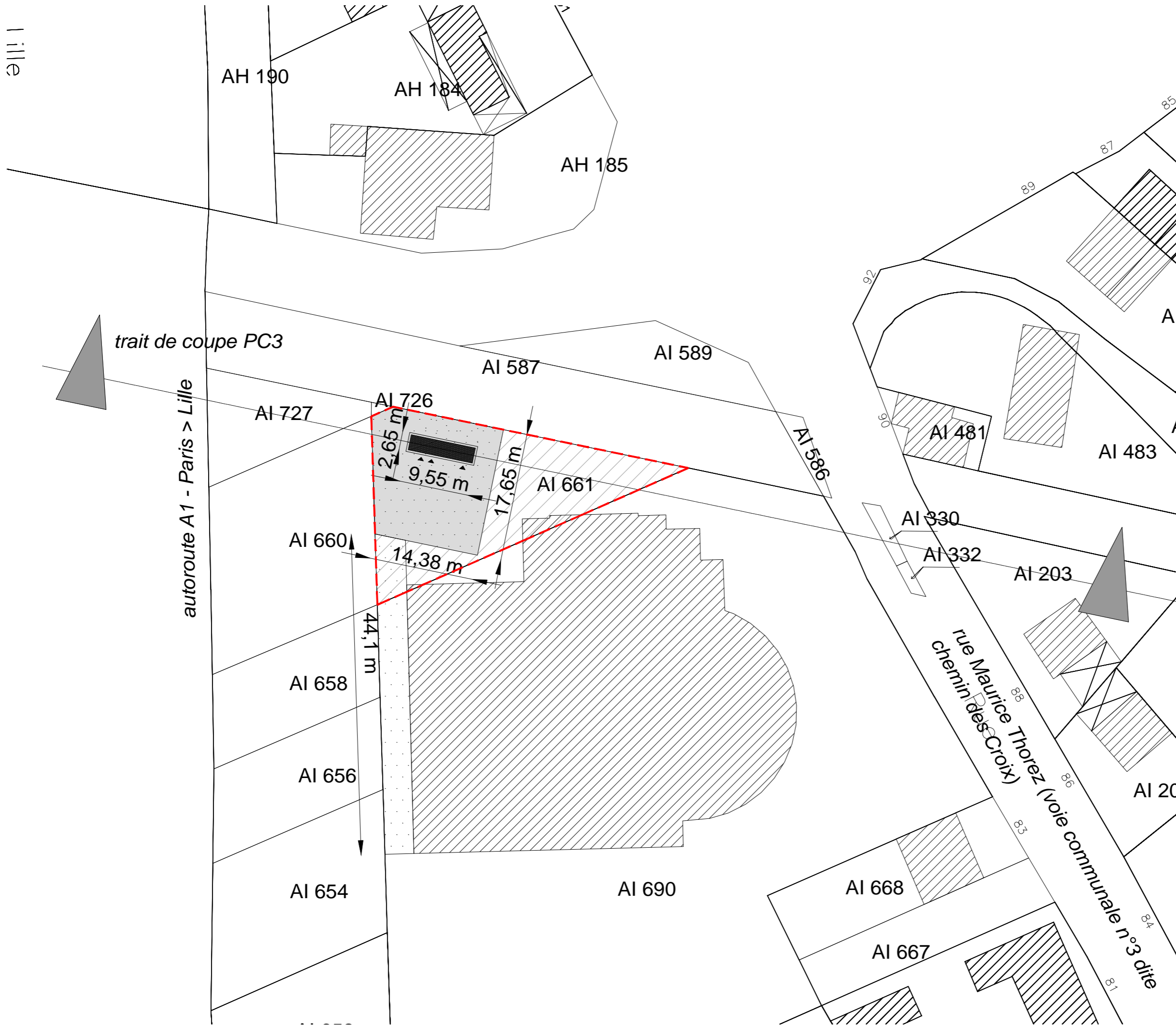

DEMANDE DE PERMIS DE CONSTRUIRE

DÉPARTEMENT DU PAS-DE-CALAIS
COMMUNE DE NOYELLES-GODAULT

PROJET EOLIEN EXTENSION PLAINE D'ESCREBIEUX

MAITRISE D'OUVRAGE



LES VENTS DE L'EST ARTOIS S.A.S.
 521 boulevard du Président Hoover
 Le Polychrome
 59 800 LILLE
 Tél : 03.20.37.60.31
 Fax : 03.20.13.96.02

MAITRISE D'OEUVRE

bund atelier d'architecture
 178 rue Barthelemy Delespaul
 59 000 LILLE
 Tél : 06.12.95.10.23
 atelier@bundarchitecte.com



PC 2

PLAN D'IMPLANTATION

ECH. 1/500e

PDL

PROJET EOLIEN EXTENSION PLAINE
D'ESCREBIEUX



MAITRISE D'OUVRAGE



LES VENTS DE L'EST ARTOIS S.A.S.
521 boulevard du Président Hoover
Le Polychrome
59 800 LILLE
Tél : 03.20.37.60.31
Fax : 03.20.13.96.02

MAITRISE D'OEUVRE

bund atelier d'architecture
178 rue Barthelemy Delespaul
59 000 LILLE
Tél : 06.12.95.10.23
atelier@bundarchitecte.com

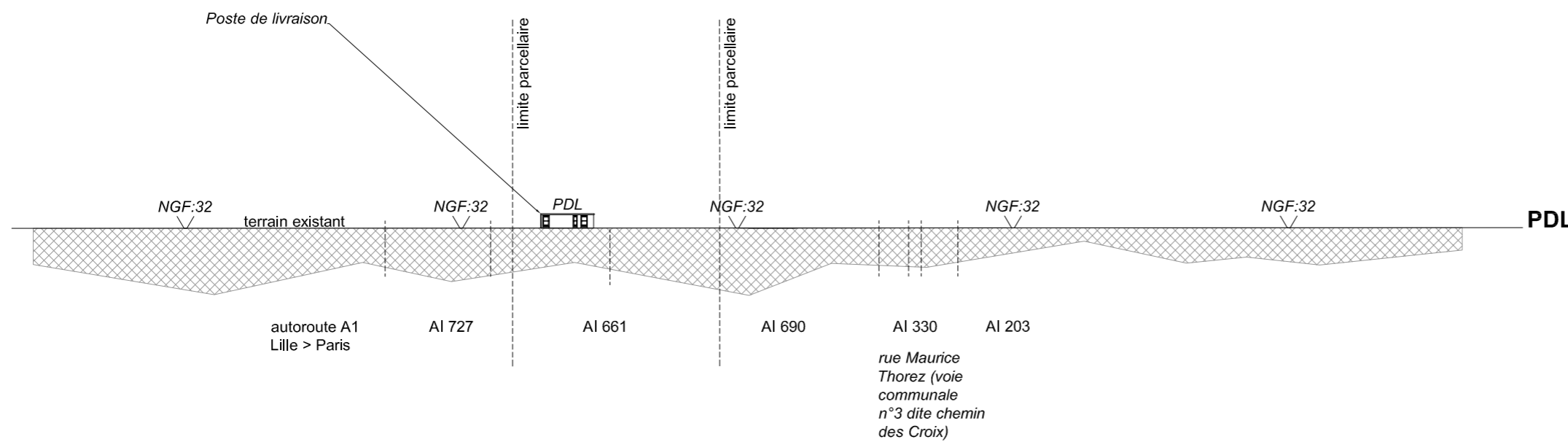

LES VENTS DE L'EST ARTOIS SAS
521 Boulevard du Président Hoover
Le Polychrome - 59000 LILLE
Tél : 03 20 37 60 31
Fax : 03 20 13 96 02
Siret : 812 695 427 00011

bund atelier d'architecture
178 rue barthelemy delespaul
59000 lille - France
atelier@bundarchitecte.com
p. + 33 6 12 95 10 23
t. + 33 9 81 06 99 37
bundarchitecte.com
siren 533 442 633

PC 3
COUPE PAYSAGÈRE
ECH. 1/1 000e

PDL

Cette pièce Pc4 a été rédigée en se référant à l'article r431-8 du code l'urbanisme :

1°) Présentation de l'état initial :

Le terrain se situe sur la commune de Noyelles-Godault, dans le département du Pas de Calais, au sein d'une parcelle enherbée.

Il y a trois arbres à proximité du site.

La parcelle est desservie par la rue «Maurice Thorez».

2°) a : aménagement du terrain :

La demande de permis de construire concerne l'implantation d'un poste de livraison d'électricité, liés au projet de parc éolien Extension Plaine d'Escrebieux, en cours d'instruction par les services de l'état suite à un modificatif.

Il s'agit d'un petit local nécessaire à la centralisation et au comptage de l'électricité produite par les éoliennes, puis à sa livraison au réseau public de distribution d'électricité. Un réseau électrique souterrain est enterré à une profondeur minimum de 1 m. (cf. schéma).

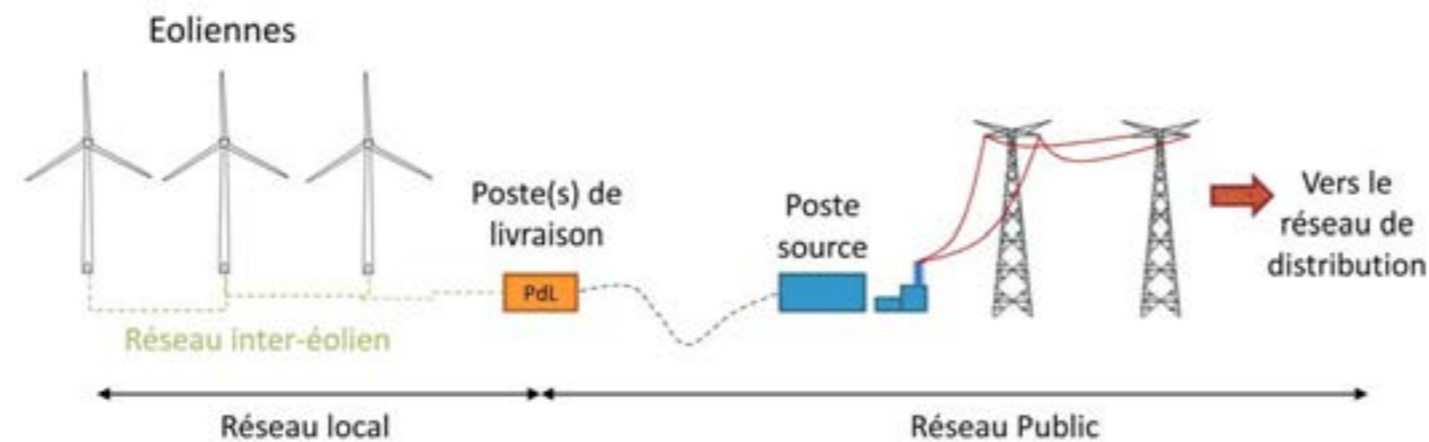

(Source : SER-FEE, mai 2012)

2°) b : implantation, organisation, composition et volume des constructions nouvelles, notamment par rapport aux constructions ou paysages avoisinants :

Le poste abrite et protège des équipements électriques de haute tension, et n'est accessible que par des techniciens habilités.

Son implantation est prévue à proximité d'un centre sportif «Jean Bouin» à Noyelles Godault, le long de l'Auto-route A1 et de la rue Maurice Thorez.

Ils mesurent 9,55 m de long et 2,65 m de large, pour une hauteur absolue de 2,60 m.

2°) c : traitement des constructions, clôtures, végétations ou aménagements situés en limite de terrain :

Aucune clôture et aucune plantation ne sera installée en limite de terrain.

2°) d : matériaux et couleurs des constructions :

La couverture (toiture terrasse) ainsi que les parois sont en béton. Un revêtement en crépi de teinte BLANC ALUMINIUM (RAL 9006) ou BRUN ROUGE (RAL 8012) permettra une meilleure intégration paysagère. Les portes d'accès, en acier galvanisé seront de teinte similaire.

2°) e : traitement des espaces libres, notamment des plantations à conserver ou à créer :

Sans objet.

2°) f : organisation et aménagement des accès au terrain, aux constructions et aux aires de stationnement :

L'accès au poste de livraison se fera par la rue Maurice Thorez puis par un chemin d'accès.

DEMANDE DE PERMIS DE CONSTRUIRE

DÉPARTEMENT DU PAS-DE-CALAIS
COMMUNE DE NOYELLES-GODAULT

PROJET EOLIEN EXTENSION PLAINE
D'ESCREBIEUX

MAITRISE D'OUVRAGE



LES VENTS DE L'EST ARTOIS S.A.S.
521 boulevard du Président Hoover
Le Polychrome
59 800 LILLE
Tél : 03.20.37.60.31
Fax : 03.20.13.96.02

MAITRISE D'OEUVRE

bund atelier d'architecture
178 rue Barthelemy Delespaul
59 000 LILLE
Tél : 06.12.95.10.23
atelier@bundarchitecte.com



PC 4
NOTICE DECRIVANT LE
TERRAIN ET PRESENTANT
LE PROJET

PDL



LES VENTS DE L'EST ARTOIS S.A.S.
521 boulevard du Président Hoover
Le Polychrome
59 800 LILLE
Tél : 03.20.37.60.31
Fax : 03.20.13.96.02

bund atelier d'architecture
178 rue Barthelemy Delespaul
59 000 LILLE
Tél : 06.12.95.10.23
atelier@bundarchitecte.com

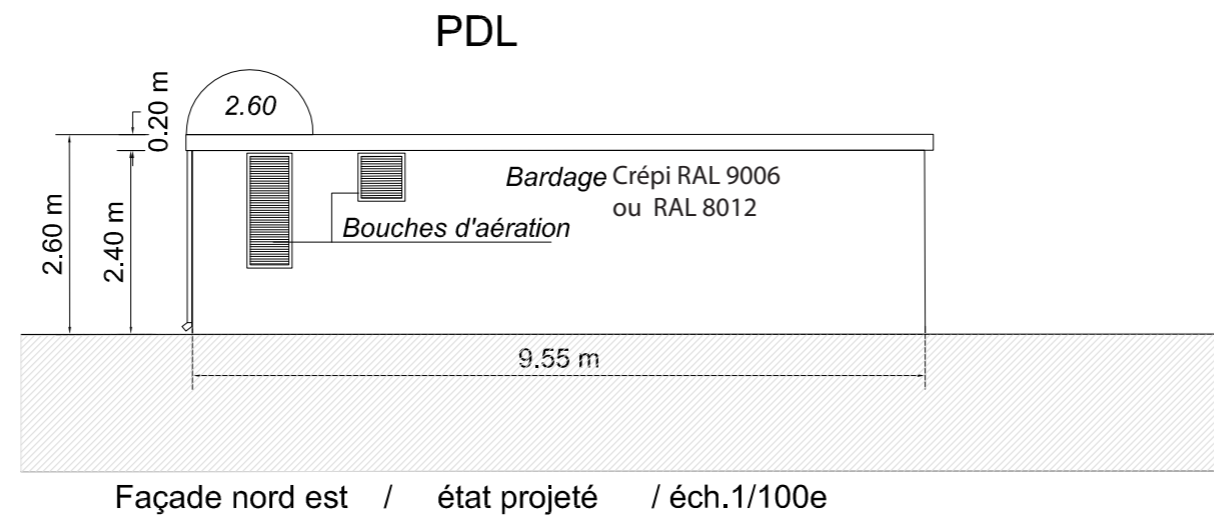
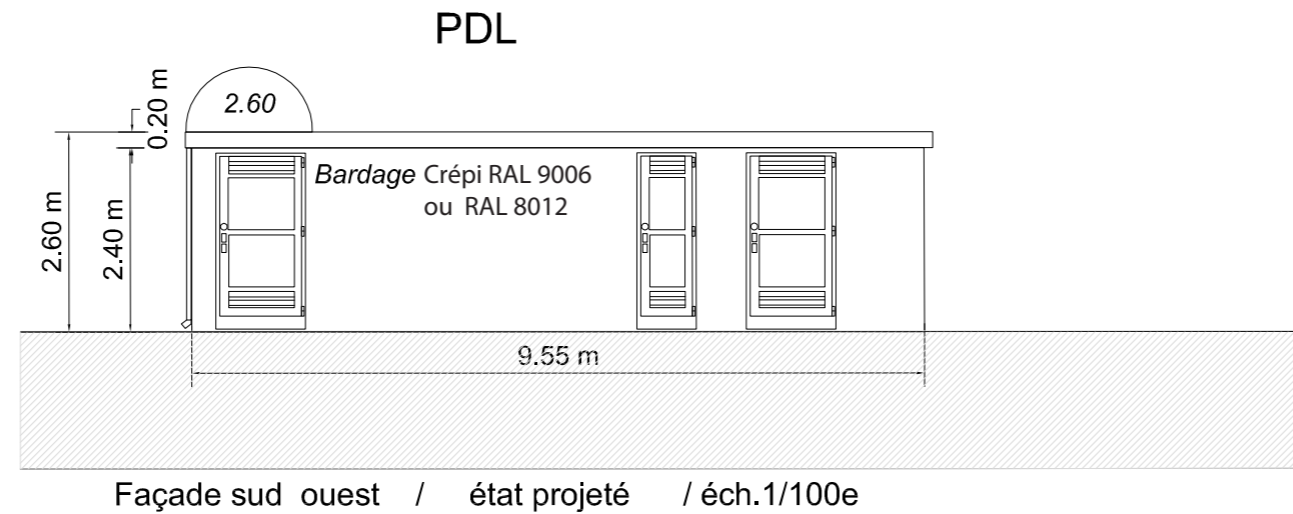
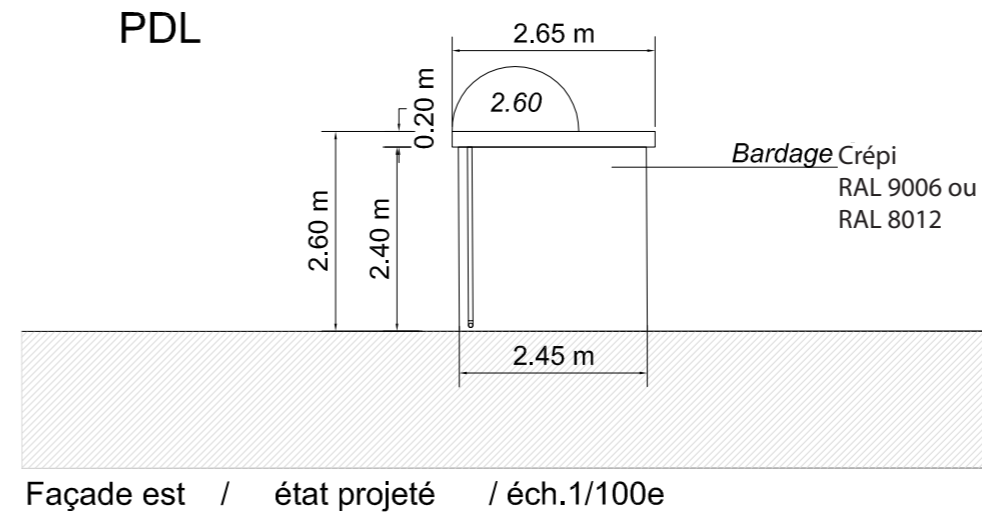
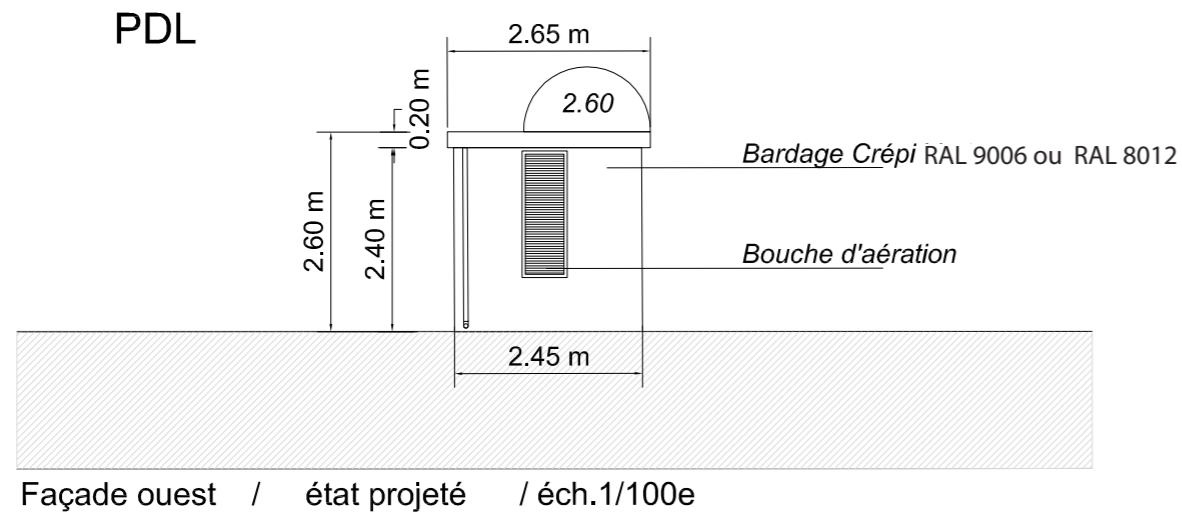

LES VENTS DE L'EST ARTOIS SAS
521 Boulevard du Président Hoover
Le Polychrome - 59000 LILLE
Tél : 03 20 37 60 31
Fax : 03 20 13 96 02
Siret : 812 695 427 00011

bund atelier d'architecture
178 rue barthelemy delespaul
59000 lille - france
atelier@bundarchitecte.com
p. + 33 6 12 95 10 23
t. + 33 9 81 06 99 37
bundarchitecte.com
siren 533 442 633

PC 5
FACADES
ECH. 1/100e

PDL

MAITRISE D'OUVRAGE



LES VENTS DE L'EST ARTOIS S.A.S.
521 boulevard du Président Hoover
Le Polychrome
59 800 LILLE
Tél : 03.20.37.60.31
Fax : 03.20.13.96.02

MAITRISE D'OEUVRE

bund atelier d'architecture
178 rue Barthelemy Delespaul
59 000 LILLE
Tél : 06.12.95.10.23
atelier@bundarchitecte.com

LES VENTS DE L'EST ARTOIS SAS
521 Boulevard du Président Hoover
Le Polychrome - 59000 LILLE
Tél : 03 20 37 60 31
Fax : 03 20 13 96 02
Siret : 812 695 427 00011

bund atelier d'architecture
178 rue barthelemy delespaul
59000 lille - France
atelier@bundarchitecte.com
p. +33 6 12 95 10 23
t. +33 9 81 06 99 37
bundarchitecte.com
siren 533 442 633

PC 5
PLAN TOITURE
ECH. 1/100e

PDL

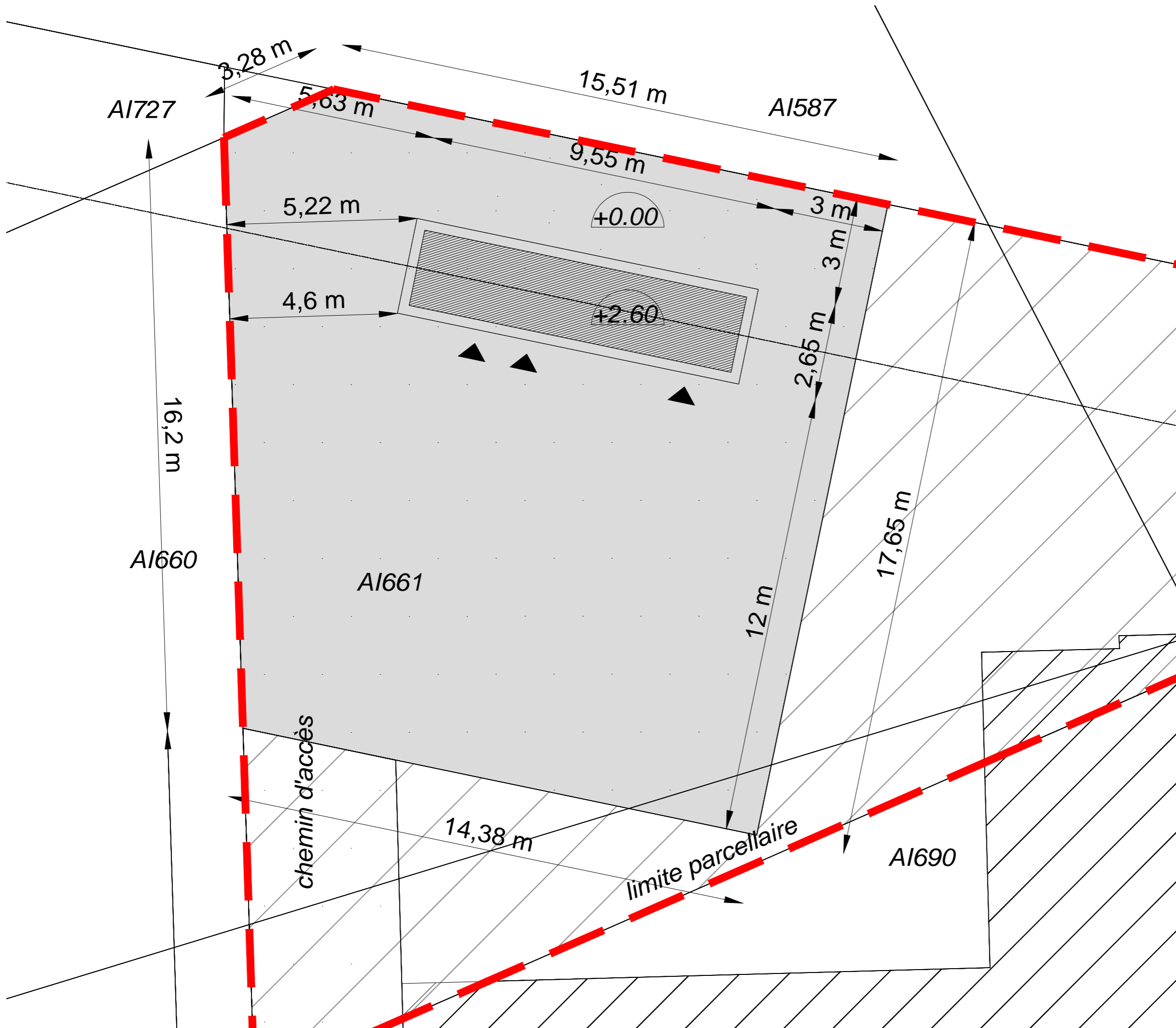



RAL 9006

RAL 8012

DEMANDE DE PERMIS DE CONSTRUIRE

DÉPARTEMENT DU PAS-DE-CALAIS
COMMUNE DE NOYELLES-GODAULT

PROJET EOLIEN EXTENSION PLAINE
D'ESCREBIEUX

MAITRISE D'OUVRAGE



LES VENTS DE L'EST ARTOIS S.A.S.
521 boulevard du Président Hoover
Le Polychrome
59 800 LILLE
Tél : 03.20.37.60.31
Fax : 03.20.13.96.02

MAITRISE D'OEUVRE

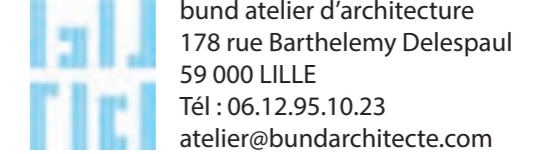

PC 6 -1
INSERTION DU PROJET
DANS SON ENVIRONNE-
MENT PROCHE

PDL



RAL 9006

RAL 8012

DEMANDE DE PERMIS DE CONSTRUIRE

DÉPARTEMENT DU PAS-DE-CALAIS
COMMUNE DE NOYELLES-GODAULT

PROJET EOLIEN EXTENSION PLAINE
D'ESCREBIEUX

MAITRISE D'OUVRAGE



LES VENTS DE L'EST ARTOIS S.A.S.
521 boulevard du Président Hoover
Le Polychrome
59 800 LILLE
Tél : 03.20.37.60.31
Fax : 03.20.13.96.02

MAITRISE D'OEUVRE

 bund atelier d'architecture
178 rue Barthelemy Delespaul
59 000 LILLE
Tél : 06.12.95.10.23
atelier@bundarchitecte.com



LES VENTS DE L'EST ARTOIS SAS
521 Boulevard du Président Hoover
Le Polychrome - 59000 LILLE
Tél : 03 20 37 60 31
Fax : 03 20 13 96 02
Siret : 812 695 427 00011

 bund atelier d'architecture
178 rue barthelemy delespaul
59000 lille - france
atelier@bundarchitecte.com
p. + 33 6 12 95 10 23
f. + 33 9 81 06 99 37
bundarchitecte.com
siren 533 442 633

PC 6 -2
INSERTION DU PROJET
DANS SON ENVIRONNEMENT
LOINTAIN

PDL



DEMANDE DE PERMIS DE CONSTRUIRE

DÉPARTEMENT DU PAS-DE-CALAIS
COMMUNE DE NOYELLES-GODAULT

PROJET EOLIEN EXTENSION PLAINE
D'ESCREBIEUX

MAITRISE D'OUVRAGE



LES VENTS DE L'EST ARTOIS S.A.S.
521 boulevard du Président Hoover
Le Polychrome
59 800 LILLE
Tél : 03.20.37.60.31
Fax : 03.20.13.96.02

MAITRISE D'OEUVRE

 bund atelier d'architecture
178 rue Barthelemy Delespaul
59 000 LILLE
Tél : 06.12.95.10.23
atelier@bundarchitecte.com

LES VENTS DE L'EST ARTOIS SAS
521 Boulevard du Président Hoover
Le Polychrome - 59000 LILLE
Tél : 03 20 37 60 31
Fax : 03 20 13 96 02
Siret : 812 695 427 00011



 bund atelier d'architecture
178 rue barthelemy delespaul
59000 lille - france
atelier@bundarchitecte.com
p. + 33 6 12 95 10 23
f. + 33 9 81 06 99 37
bundarchitecte.com
siren 533 442 633

PC 7
PHOTOGRAPHIE DU TER-
RAIN DANS L'ENVIRONNE-
MENT PROCHE

PDL



DEMANDE DE PERMIS DE CONSTRUIRE

DÉPARTEMENT DU PAS-DE-CALAIS
COMMUNE DE NOYELLES-GODAULT

PROJET EOLIEN EXTENSION PLAINE
D'ESCREBIEUX

MAITRISE D'OUVRAGE



LES VENTS DE L'EST ARTOIS S.A.S.
521 boulevard du Président Hoover
Le Polychrome
59 800 LILLE
Tél : 03.20.37.60.31
Fax : 03.20.13.96.02

MAITRISE D'OEUVRE

bund atelier d'architecture
178 rue Barthelemy Delespaul
59 000 LILLE
Tél : 06.12.95.10.23
atelier@bundarchitecte.com

LES VENTS DE L'EST ARTOIS SAS
521 Boulevard du Président Hoover
Le Polychrome - 59000 LILLE
Tél : 03 20 37 60 31
Fax : 03 20 13 96 02
Siret : 812 695 427 00011

bund atelier d'architecture
178 rue barthelemy delespaul
59000 lille - france
atelier@bundarchitecte.com
p. + 33 6 12 95 10 23
t. + 33 9 81 06 99 37
bundarchitecte.com
siren 533 442 633

PC 8
PHOTOGRAPHIE DU TER-
RAIN DANS L'ENVIRONNE-
MENT LOINTAIN

PDL



**PARCELLE D'IMPLANTATION
DU POSTE DE LIVRAISON**

PHOTOGRAPHIE AÉRIENNE

PROJET ÉOLIEN EXTENSION PLAINE
D'ESCREBIEUX

Janvier 2017
Echelle : 1/5 000
Réf. : XPE/md
Copyright IGN

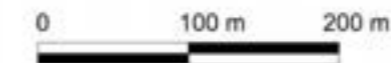

Parcelle d'implantation
du poste de livraison d'électricité



LES VENTS DE L'EST ARTOIS S.A.S.
521 boulevard du Président Hoover
Le Polychrome
59 800 LILLE
Tél : 03.20.37.60.31
Fax : 03.20.13.96.02

bund atelier d'architecture
178 rue Barthelemy Delespaul
59 000 LILLE
Tél : 06.12.95.10.23
atelier@bundarchitecte.com



PC ANNEXE
PHOTOGRAPHIE
AÉRIENNE
ECH. 1/5 000e

PDL



SOCOTEC
Agence Construction de
Valenciennes

Parc d'activités de l'Aérodrome Ouest
1 Rue Louis Dumont Bat H
59328 VALENCIENNES CEDEX
E-mail : Cconstruction.valenciennes@socotec.com

Valenciennes, le 17/05/2017

LES VENTS DE L'EST ARTOIS SAS
Le Polychrome
521 Boulevard du Président Hoover
59000 LILLE

Ref : 17042139000015

Objet : NOYELLES GODAULT/ Installation d'un poste de livraison d'électricité d'un parc éolien de

Madame,

Dans le cadre de la mission parasismique de type PS, nous avons examiné les documents suivants :

- le dossier de demande de permis de construire,
- les éléments de classement de l'ouvrage : bâtiment à risque normal, en zone de sismicité 2 (faible), ouvrage de catégorie d'importance I (pas d'activité humaine nécessitant un séjour de longue durée), au sens des décrets 2010-1254 et 1255 du 22 octobre 2010 et de l'arrêté du 15 septembre 2014.

Ces documents n'appellent pas d'observation particulière de notre part vis-à-vis de la prise en compte des règles parasismiques en vigueur pour ce projet. En effet au regard de l'arrêté sus cité et notamment de son article 3 il n'y a pas d'obligation dans le cadre du projet.

Restant à votre disposition pour tout renseignement complémentaire.

Nous vous prions d'agréer, Madame, l'expression de nos salutations distinguées

L'ingénieur chargé d'affaire

Jérémy AUZERAL

DEMANDE DE PERMIS DE CONSTRUIRE

DÉPARTEMENT DU PAS-DE-CALAIS
COMMUNE DE NOYELLES-GODAULT

PROJET EOLIEN EXTENSION PLAINE
D'ESCREBIEUX

MAITRISE D'OUVRAGE



LES VENTS DE L'EST ARTOIS S.A.S.
521 boulevard du Président Hoover
Le Polychrome
59 800 LILLE
Tél : 03.20.37.60.31
Fax : 03.20.13.96.02

MAITRISE D'OEUVRE

bund atelier d'architecture
178 rue Barthelemy Delespaul
59 000 LILLE
Tél : 06.12.95.10.23
atelier@bundarchitecte.com

LES VENTS DE L'EST ARTOIS SAS
521 Boulevard du Président Hoover
Le Polychrome - 59000 LILLE
Tél : 03 20 37 60 31
Fax : 03 20 13 96 02
Siret : 812 695 427 00011

bund atelier d'architecture
178 rue barthelemy delespaul
59000 lille - france
atelier@bundarchitecte.com
p. + 33 6 12 95 10 23
f. + 33 9 81 06 99 37
bundarchitecte.com
siren 533 442 633

Attestation
Parassismique
Socotec

PDL